

- LEGENDA:**
- LIMITE DE INTERVENÇÃO  
= 366,75 m²
  - ÁREAS PERMEÁVEIS  
= 89,41 m²
  - ÁREAS IMPERMEÁVEIS  
= 311,50 m²
  - ⊙ CAIXAS DE VISTA EXISTENTES
  - ÁRVORES EXISTENTES
  - SUMIDOUROS EXISTENTES

**REFERÊNCIAS:**  
 SISTEMA DE REFERÊNCIA: PT-TM06KRS89  
 EQUIDISTÂNCIA DAS CURVAS DE NÍVEL: 0,20m

ESTE DOCUMENTO É PARTE DE UM PROJETO DE PROJETO PROJETO E DEVE SER LIDO EM CONJUNTO COM O PLANO DE LAYOUT PARA SER LIDO EM VISTA. NÃO REPRODUZIR SEM A PERMISSÃO DO AUTOR. O PROJETO É DE RESPONSABILIDADE DO PROJETO E NÃO SE RESPONSABILIZA POR QUALQUER DANO OU PREJUÍZO RESULTANTE DO USO NÃO AUTORIZADO DO PROJETO. O PROJETO É DE RESPONSABILIDADE DO PROJETO E NÃO SE RESPONSABILIZA POR QUALQUER DANO OU PREJUÍZO RESULTANTE DO USO NÃO AUTORIZADO DO PROJETO.



PROJETO: CÂMARA MUNICIPAL DE SINTRA	INTERVENÇÃO: T10
ÁREA LOCAL: RUA FRANCISCO ZENHA, TAMPA DO MERCADO, SINTRA	PROFESSOR: FELIPE ALVES
OBJETO: REQUALIFICAÇÃO DE ESPAÇO DE LAZER DE CIRCULAÇÃO PEDESTRE	DATA: 28/03/2024
ESCALA: 1:500	ESCALA: 1:500
FECHA: 01/04/2024	FECHA: 01/04/2024
PROJETO RESPONSÁVEL: PATRÍCIA CAMPOS	PROJETO RESPONSÁVEL: PATRÍCIA CAMPOS
COORDENADOR DE PROJETO: PATRÍCIA CAMPOS	COORDENADOR DE PROJETO: PATRÍCIA CAMPOS
01	01

**PATRÍCIA DE BARROS DO SACRAMENTO CAMPOS**  
 Dado: 2024.10.03  
 17.24.21-101/00

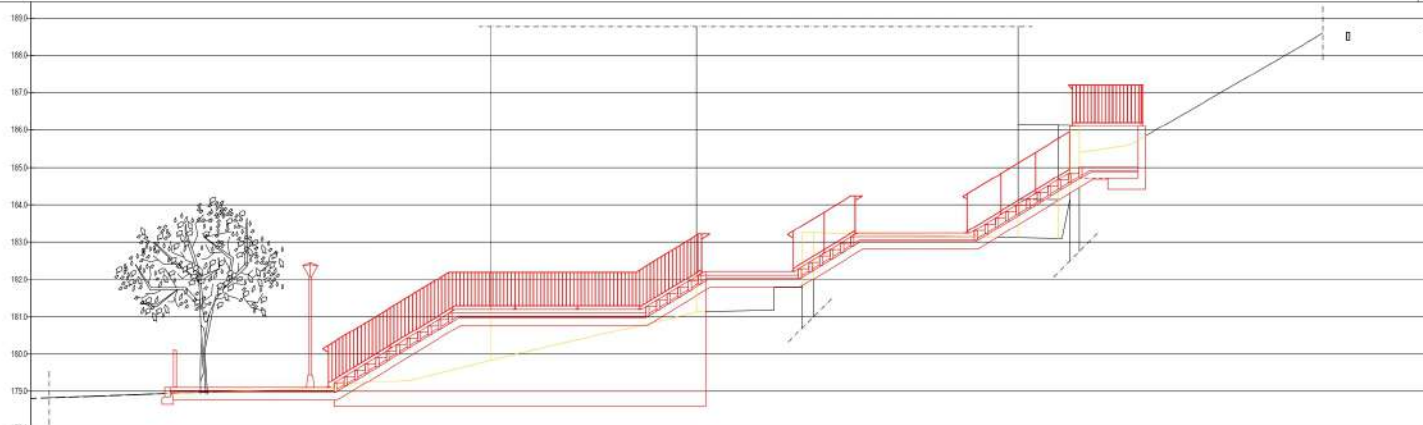

PERFIL LONGITUDINAL A  
ESCALA 1:100

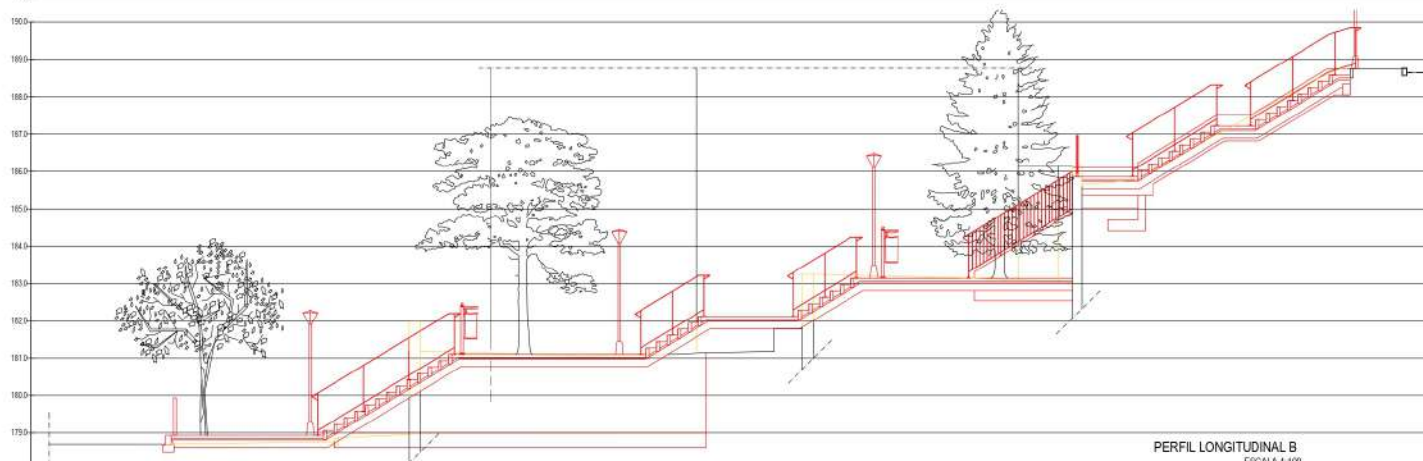

PERFIL LONGITUDINAL B  
ESCALA 1:100

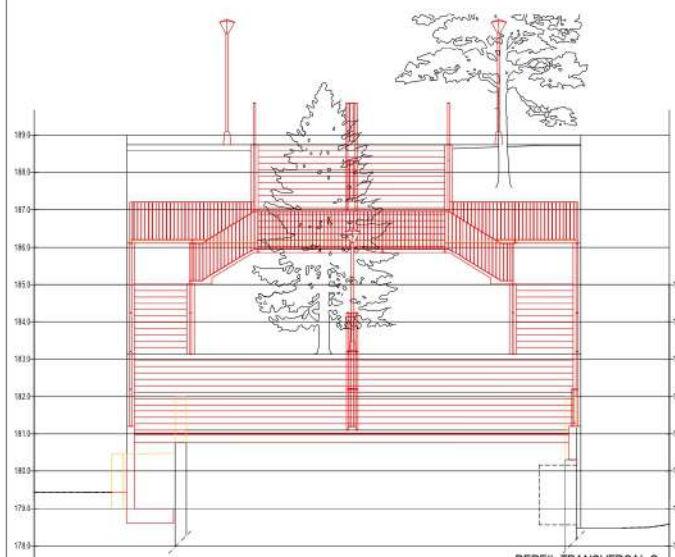

PERFIL TRANSVERSAL C  
ESCALA 1:100

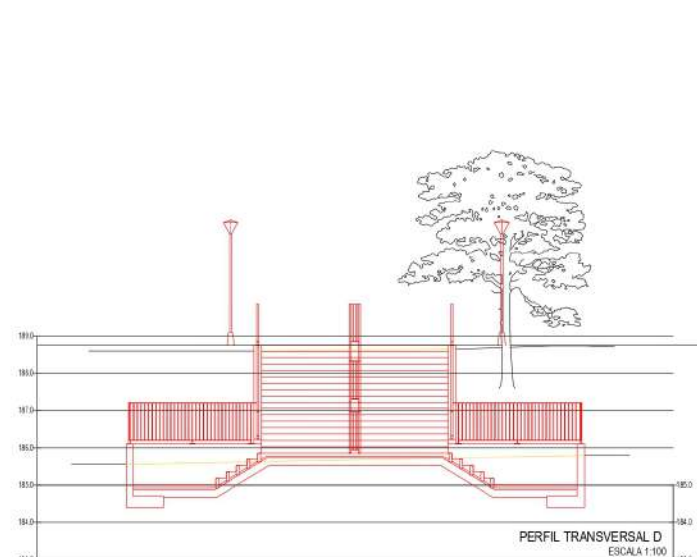

PERFIL TRANSVERSAL D  
ESCALA 1:100

ESTE DESENHO É PARTE INTEGRANTE DO RESPECTIVO PROJECTO E ESTÁ RESERVADOS TODOS OS DIREITOS DOS SEUS AUTORES PELA LEVANTAÇÃO EM VÍZOR. NÃO PODE SER REPRODUZIDO, COPIADO OU DIVULGADO NO TODO OU EM PARTE SEM MENCÃO OU REFERÊNCIA EXPRESSA À PROPRIEDADE MATERIAL E IDENTIFICAÇÃO DOS AUTORES. NÃO DEVERÁ OS DESENHOS USAR APENAS A COTAGEM QUALQUER COTA INDICADA ESTÁ SUJEITA À CONFIRMAÇÃO EM OBRA E DEVERÁ SER VERIFICADA EM CASO DE INCONFERÊNCIA ENTRE OS DESENHOS E A ESCALA. NÃO AMPLIAR QUE VISORA. AS DISCREPÂNCIAS DEVEM SER RESOLVIDAS POR CONSULTA PRÉVIA E ATENDIDA AO COORDENADOR DE PROJECTO DE EXECUÇÃO.



ESTRADA DO ZARATELUM, 17 1564  
2705-054 JARAVICHA  
TEL: 30830 212 018 3030  
www.egt.pt  
egt@egt.pt



PROTECTOR: CÂMARA MUNICIPAL DE SINTRA	REFERÊNCIA: 762
OBRA LOCAL: RUA FRANCISCO ZENHA, TAPADA DAS MERCÊS, SINTRA	FECHADO: 762-PEX-ARQ-R1
ASSUNTO: REQUALIFICAÇÃO DE ESPAÇO DE LAZER E CIRCULAÇÃO PEDONAL	DATA: SETEMBRO 2024
ESPECIALIDADE: ARQUITECTURA	ESCALA: 1:100
DESENHADOR: CORTES LONGITUDINAIS E TRANSVERSAIS - CORES CONVENÇIONAIS	FASE: EXECUÇÃO
TÉCNICO RESPONSÁVEL: PATRÍCIA CAMPOS	COORDENAÇÃO DE PROJECTO: PATRÍCIA CAMPOS
COLABORAÇÃO: FILIPA BARROSO	FOLHA Nº: 03

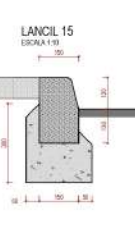
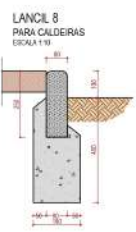
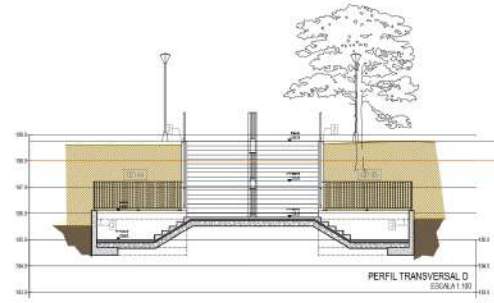
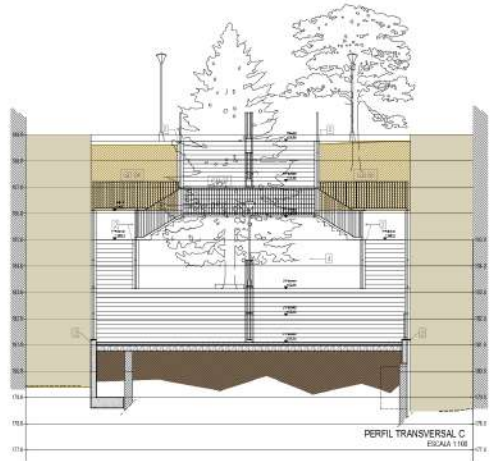
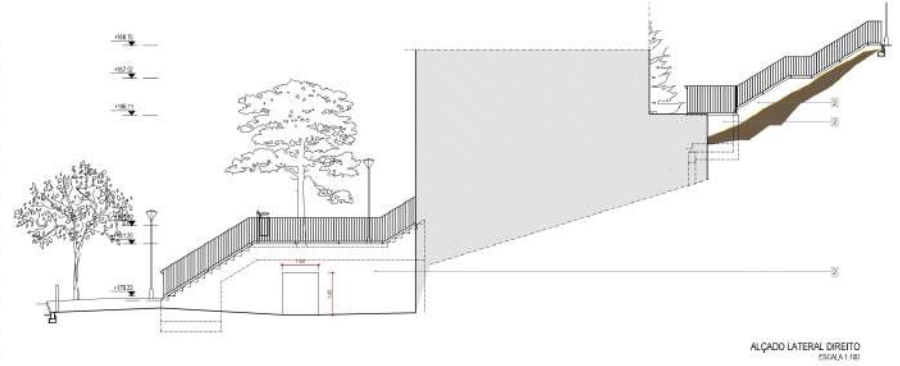
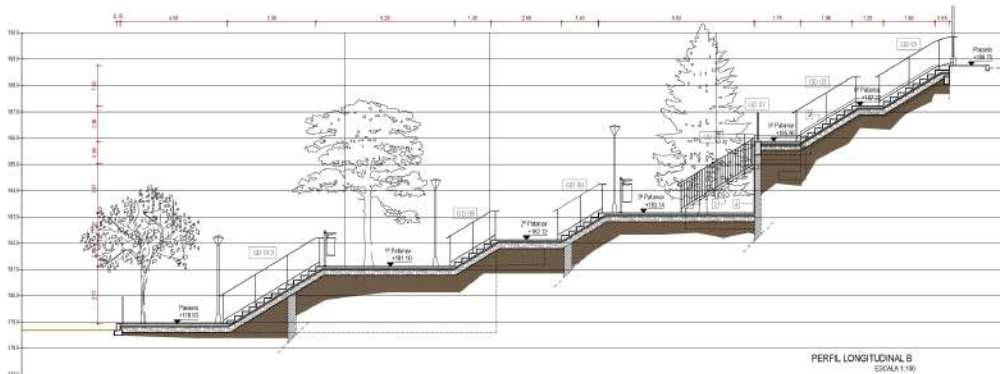
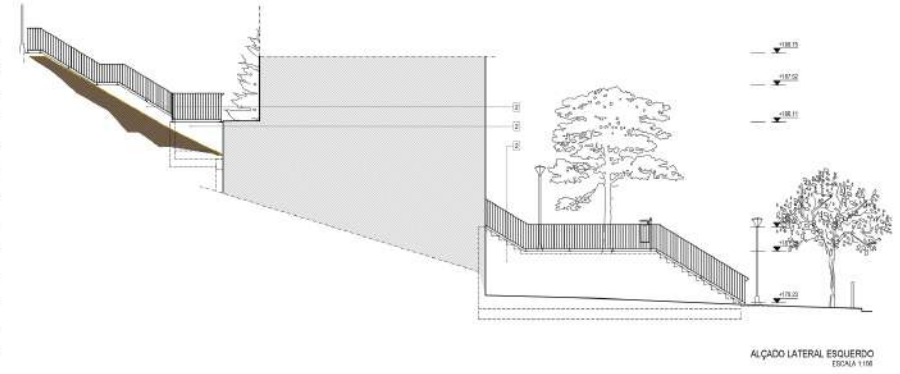
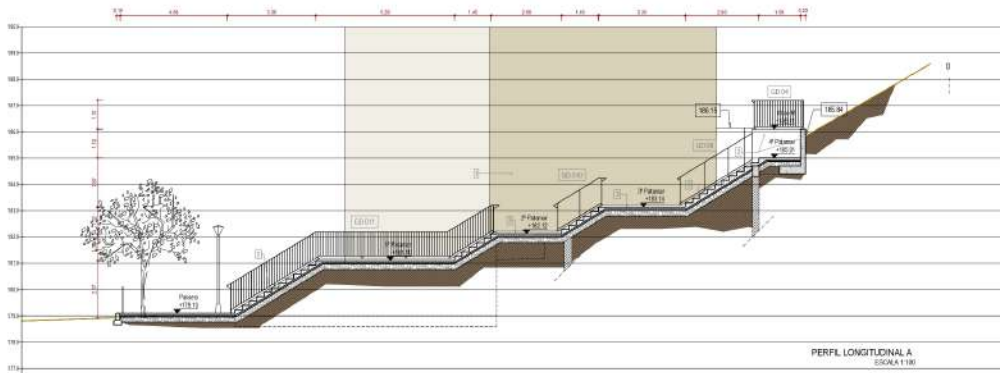

NOTA: A FUNDIÇÃO DO LANCIL DEVE FICAR CRANIAN NO SOLO E EM TODAS AS BORDAS MENOS CABEÇAS GRANULARES DO PAVIMENTO DE SATURANDO A ALTURA MÍNIMA DA FUNDAÇÃO EM BETÃO



- LEGENDA:
1. PAVIMENTO TIPO AGL. OU EQUIVALENTE RECTANGULAR (20x30x40)
  2. ALMOFADA DE ARGAMASSA DE CIMENTO À REGUA AO TRÁZIO (3 INVL. 100)
  3. CAMADA DE BASE EM AREIA MOEDADA (20x20x40) DE CANAL (INTERIO EXTERIOR)
  4. BASE EXISTENTE TERREIRO SEM COMPACTADO



- LEGENDA:
1. PAVIMENTO TIPO AGL. OU EQUIVALENTE HEXAGONAL (17x16x10x40)
  2. ALMOFADA DE ARGAMASSA DE CIMENTO À REGUA AO TRÁZIO (3 INVL. 100)
  3. CAMADA DE BASE EM AREIA MOEDADA (20x20x40) DE CANAL (INTERIO EXTERIOR)
  4. BASE EXISTENTE TERREIRO SEM COMPACTADO

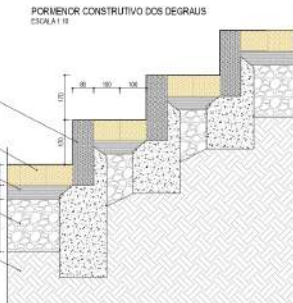
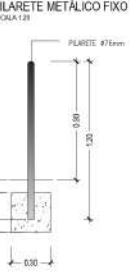

- LEGENDA:
1. PINTURA SOBRE EMPENAS EXISTENTES ATÉ UMA ALTURA DE 3 M. APARTIR DOS MURETES PREVISTOS COM ACABAMENTO A TINTA MEMBRANA ELÁSTICA DO TIPO CINOPLEX RT DA CIN OU EQUIVALENTE, À COR BRANCO RAL 9010 COM ACABAMENTO MATE (REF. 10-730), INCLUINDO A APLICAÇÃO DE UMA DEMÃO DE PRIMÁRIO ADEQUADO AO SUPORTE EXISTENTE
  2. REBOCO PROJECTADO SOBRE ELEMENTO DE BETÃO, COM ACABAMENTO A TINTA MEMBRANA ELÁSTICA DO TIPO CINOPLEX RT DA CIN OU EQUIVALENTE, À COR BRANCO RAL 9010 COM ACABAMENTO MATE (REF. 10-730), INCLUINDO A APLICAÇÃO DE UMA DEMÃO DE PRIMÁRIO ADEQUADO AOS SUPORTES
  3. REBOCO PROJECTADO SOBRE MURETE DE TUILOU, COM ACABAMENTO A TINTA MEMBRANA ELÁSTICA DO TIPO CINOPLEX RT DA CIN OU EQUIVALENTE, À COR BRANCO RAL 9010 COM ACABAMENTO MATE (REF. 10-730), INCLUINDO A APLICAÇÃO DE UMA DEMÃO DE PRIMÁRIO ADEQUADO AOS SUPORTES
  4. REBOCO PROJECTADO SOBRE MURO DE CONTENÇÃO EXISTENTE, COM ACABAMENTO A TINTA MEMBRANA ELÁSTICA DO TIPO CINOPLEX RT DA CIN OU EQUIVALENTE, À COR BRANCO RAL 9010 COM ACABAMENTO MATE (REF. 10-730), INCLUINDO A APLICAÇÃO DE UMA DEMÃO DE PRIMÁRIO ADEQUADO AOS SUPORTES

NOTA: O DESENHO DEVE SER EXECUTADO EM CONFORMIDADE COM O PROJETO DE DESENHO DE ARQUITECTURA. TODAS AS DIMENSÕES DEVE SER EM METROS. NÃO SE DEVE USAR O SÍMBOLO DE UNIDADES. O DESENHO DEVE SER EXECUTADO EM CONFORMIDADE COM O PROJETO DE DESENHO DE ARQUITECTURA. TODAS AS DIMENSÕES DEVE SER EM METROS. NÃO SE DEVE USAR O SÍMBOLO DE UNIDADES. O DESENHO DEVE SER EXECUTADO EM CONFORMIDADE COM O PROJETO DE DESENHO DE ARQUITECTURA. TODAS AS DIMENSÕES DEVE SER EM METROS. NÃO SE DEVE USAR O SÍMBOLO DE UNIDADES.

PROJETO: CAMARÁ MUNICIPAL DE SINTRA	ESCALA: 1:20
DESA: 0004	PROJETO: REJ. PEX. (RQ.01)
LOCAL: BUA FRANCISCO ZENHA, FAZENDA DAS MERGES, SINTRA	DATA: 2024
OPERAÇÃO: REQUALIFICAÇÃO DE ESPAÇOS DE LAZER E CIRCULAÇÃO PEDONAL	DESENHADO POR: SACRAMENTO CAMPOS
DESENHADO POR: ARQUITETA	ESCALA: 1:100
OPERAÇÃO: CORTES LONGITUDINAIS, TRANSVERSAIS E ALÇADOS - PAVIMENTOS CONSTRUTIVOS	FASE: EXECUÇÃO
PROJETO RESPONSÁVEL: PATRÍCIA CAMPOS	COORDENADOR DE PROJETO: PATRÍCIA CAMPOS
	<b>05</b>